

PROTOKOLL FRA STYREMØTE NR. 1/2014
Onsdag 26.02.2014, KL. 19.00 – 2045
på Fosen Fjord Hotell, Åfjord

Tilstede: Styreleder Hallgeir Grøntvedt, nestleder Wenche Kristiansen, styremedlem Dag Ystad, styremedlem Vibeke Stjern, styremedlem Steinar Saghaug, styremedlem Harald Fagervold, varamedlem Torhild Aarbergsbotten, varamedlem Jan Helge Grydland, varamedlem Kjell Leirstadgrind, tiltredende fra Svv, avdelingsdirektør Eva Solvi, prosjektleder Hanne Louise Moe Svv, assisterende prosjektleder Roar Marius Lindstad Svv og daglig leder Knut Sundet.

Forfall: styremedlem Per Olav Skurdal Hopsø, varamedlem Marit Haugsnes Kolmannskog, varamedlem Arnfinn Astad, varamedlem Einar Strøm

SAK:	Innstilling/Behandling	VEDTAK:
Sak 01/2014. Godkjenning av protokoll nr. 5/2013	Protokollen fra møte nr. 5/2013 godkjennes.	Innstillinga enstemmig vedtatt.
Sak 02/2013 Referatsaker	Referatsakene tas til orientering.	Innstillinga enstemmig vedtatt
Sak 03/2013 Status utbygging: Framdrift byggeprosjekter plan og byggeprogram knyttet til pakke 2 og 3	<p>Assisterende prosjektleder Roar Marius Lindstad:</p> <p>Fv 710 Ingdal - Selva: Offisielt åpnet 27. nov 2013 Noe gjenstår: <ul style="list-style-type: none"> • Pri. 4 Kallurdalsbekken – Ferdig! • Pri. 11 Dyrvika, 320 meter kurveutbedring – Ferdig! Slitelag asfalt legges våren 2014, og noe «små pussing» gjenstår til våren.</p> <p>Fv 715 Vanvikan - Keiserås: <ul style="list-style-type: none"> • Prosjektet er ferdigstilt og overtatt fra entreprenøren. • Sluttoppgjør med entreprenør er ferdig! </p> <p>Fv 755 Leksvik - Vanvikan: <ul style="list-style-type: none"> • To tiltak <ul style="list-style-type: none"> • TS-skjæringa • Grøtvikelva, kurveutretting og kulvert • Tore Løkke AS er ferdig, overlevering gjennomført og sluttoppgjør gjenstår • Grunnerverv: Sluttoppgjør og befaring med grunneierne pågår. </p> <p>Fv 715 Rørvik - Vanvikan: <ul style="list-style-type: none"> • Tore Løkke AS entreprenør • Vegen er overlevert til SVV • Sikring av fjellside ved Rørvik og rekkverksarbeider er gjennomført og overlevert • Spleiselag mellom Fosenvegene, driftsavdelingen og fylkeskommunen </p>	

Forts side 2

	<p>Fv 715 Keiserås – Olsøy: Delparsell 1: Keiserås – Rissa grense</p> <ul style="list-style-type: none"> • Full drift med Peab som hovedentreprenør. • Godt samarbeid med entreprenør • Meget god fremdrift pga. klimaet, januar måned ble den beste produksjonsmåneden • Arbeider for og holde kostnadene nede. Strekningen utvides noe mot del 2. pt. innenfor den totale kostnadsrammen. • Tilstreber å få satt på trafikk høsten 2014 (ikke alle konstruksjoner vil være ferdig). <p>Fv 715 Keiserås – Olsøy: Delparsell 2: Leksvik grense -Olsøy</p> <ul style="list-style-type: none"> • Reguleringsplan vedtatt 15. okt. • 3. partskontroll av geoteknikk og flomberegning for reguleringsplan er ferdig, • 3. partskontroll geoteknikk byggeplan gjenstår . • Skogrydding ferdig. • Planlagt anbudsutlysning for hovedentreprisen i april 2014, uken etter påske. • Byggestart 3. kvartal 2014 <p>Fv 715 Olsøysvingen: (Delparsell 2: Leksvik grense –Olsøy)</p> <ul style="list-style-type: none"> • Reguleringsplan vedtatt februar 2014 • Byggeplan utarbeidet. • Skogrydding ferdig • Anbudsutlysning for hovedentreprisen i april 2014, sammen med Delparsell 2 Leksviks grense - Olsøy) • Byggestart 3. kvartal 2014. <p>Fv 715 Haugsdalen-Rødsjøsvingen:</p> <ul style="list-style-type: none"> • Reguleringsplan under utarbeidelse • Tilstreber å bli ferdig med reg.plan innen 1. halvår 2014 • Utfordringer mht. til mulig flytting av elv i Haugsdalen • Utfordringer mht. til Osvatnet • Utfordringer mht. til høye bergskjæringer og dårlig fjell fra Osvatnet mot Rødsjø • Skal planen deles? Alt. avgrenses fra Osvatnet til Rødsjøsvingen basert på de økonomiske rammer som ligger til grunn? • Prosjektering/byggeplan ikke avklart med vegeier <p>Fv 715 Krinsvatn bru:</p> <ul style="list-style-type: none"> • Reguleringsplan straks ferdig, sluttbehandling i Rissa 11. mars • Teknisk delgodkjenning på bru ikke gjennomført ennå. • AAJ prosjekterer brua, frist 3. mars • Prosjektering godt i gang og mye ferdig. Frist 14. mars. • Anbudsutlysning rett over påsken 2014 • Anleggsstart 3. kvartal. 	
--	--	--

Fv 715 Nordsetervatnet-Austdalen:

- Strekningens omfang endret
- «Regulere» pkt.tiltak i stedet for hele strekningen på 10 km.
- Masseutskifting og breddeutvidelse
- Stor utfordring med trafikkavvikling
- Jobber for ferdig plan innen 31. mars 2015
- Prosjektering ikke avklart med vegeier
- Anleggsstart uklart

Fv 715 Mælan bru, Åfjord:

- Reg.plan ferdig om ikke lenge. Sendes på off. ettersyn senest 27. mars (Forsøker 13. mars)
- Sluttbehandling i juni, noe avhengig av tidsbruk på merknadsbehandling
- Grunnerverv - Skjønn/ekspropriering, anleggsstart tidligst 6 mnd +
- Prosjektering, ikke avklart. 3. kvartal 2014?
- Anbudsutlysning 1./2. kvartal 2015, ferdig 3. kvartal 2016

Fv 717 Reinsgrenda-Bradden («Skaret»):

- Reg.plan ferdig om ikke lenge. Sendes på off. ettersyn 11. mars
- Sluttbehandling 2. kvartal 2014, noe avhengig av tidsbruk på merknadsbehandling
- Prosjektering uavklart, avhengig av utfall i kommunestyret 11. mars.
- «Skaret» vs. Stadsbygd – Vemundstad, hva skal gjennomføres?

Fv 717 Stadsbygd-Vemundstad

- Kommunedelplan ferdig om ikke lenge. Sendes på off. ettersyn 11. mars
- Sluttbehandling 2. kvartal 2014, noe avhengig av tidsbruk på merknadsbehandling
- Oppstart av detaljregulering 3. kvartal 2014? Avhengig av vedtak i kommunestyret 11. mars
- «Skaret» vs. Stadsbygd – Vemundstad, hva skal gjennomføres?

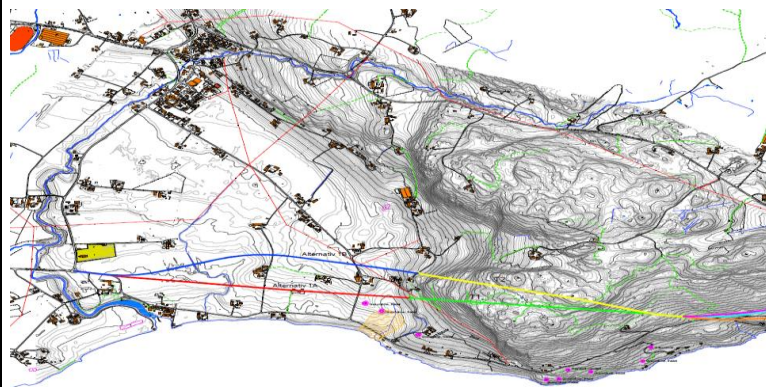

Styret tilrår at planlegging av prosjektet Stadsbygd - Vemundstad, med et kostnadsanslag på kr. 350 mill +/- 25% videreføres, dersom Rissa kommunestyre vedtar prosjektet som sin 1.prioritet.

Styret tar forøvrig Svv sin orientering til etterretning.

Forts. side 4

<p>Sak 04/2014 Status Trafikktall og bompenginntekter 2013</p>	<p>Daglig leder la fram status på trafikktall og inntekter 2013. Tabellen nedenfor viser trafikk og inntekter samlet og for det enkelte anlegg.</p> <table border="1"> <thead> <tr> <th>2013</th> <th>Jan</th> <th>Feb</th> <th>Mar</th> <th>Apr</th> <th>Mai</th> <th>Jun</th> <th>Jul</th> <th>Aug</th> <th>Sep</th> <th>Ok</th> <th>Nov</th> <th>Des</th> <th>SUM</th> </tr> </thead> <tbody> <tr> <td colspan="14">Flakk-Rorvik</td> </tr> <tr> <td>- Antall passenger</td> <td>44 144</td> <td>40 848</td> <td>49 774</td> <td>49 349</td> <td>66 017</td> <td>65 267</td> <td>66 374</td> <td>69 828</td> <td>58 701</td> <td>57 946</td> <td>43 676</td> <td>46 116</td> <td>658 040</td> </tr> <tr> <td>- Endring fra 2012</td> <td>0,3%</td> <td>-5,4%</td> <td>-3,4%</td> <td>-5,8%</td> <td>12,3%</td> <td>0,1%</td> <td>0,0%</td> <td>3,9%</td> <td>8,9%</td> <td>-3,9%</td> <td>-14,6%</td> <td>-3,1%</td> <td></td> </tr> <tr> <td>- Inntekt</td> <td>2 586 000</td> <td>2 462 000</td> <td>3 036 000</td> <td>2 976 000</td> <td>4 205 000</td> <td>4 145 000</td> <td>4 360 000</td> <td>4 498 000</td> <td>3 695 000</td> <td>3 645 000</td> <td>2 712 100</td> <td>2 812 000</td> <td>41 131 914</td> </tr> <tr> <td>- ADT</td> <td>1 424</td> <td>1 459</td> <td>1 606</td> <td>1 645</td> <td>2 130</td> <td>2 176</td> <td>2 141</td> <td>2 253</td> <td>1 957</td> <td>1 869</td> <td>1 456</td> <td>1 488</td> <td>1 803</td> </tr> <tr> <td>- Snitt inntekt pr passering</td> <td>59</td> <td>60</td> <td>61</td> <td>60</td> <td>64</td> <td>64</td> <td>66</td> <td>64</td> <td>63</td> <td>63</td> <td>62</td> <td>61</td> <td>63</td> </tr> <tr> <td colspan="14">Brekstad-Vaiset</td> </tr> <tr> <td>- Antall passenger</td> <td>10 162</td> <td>9 674</td> <td>12 225</td> <td>12 819</td> <td>14 159</td> <td>16 528</td> <td>17 545</td> <td>16 936</td> <td>13 760</td> <td>13 187</td> <td>10 525</td> <td>11 093</td> <td>158 613</td> </tr> <tr> <td>- Endring fra 2012</td> <td>1,7%</td> <td>-4,8%</td> <td>-0,9%</td> <td>-2,0%</td> <td>-11,7%</td> <td>-3,9%</td> <td>-9,4%</td> <td>7,1%</td> <td>-1,7%</td> <td>-4,1%</td> <td>-14,6%</td> <td>-3,1%</td> <td></td> </tr> <tr> <td>- Inntekt</td> <td>533 000</td> <td>513 000</td> <td>676 000</td> <td>720 000</td> <td>792 000</td> <td>977 000</td> <td>1 041 000</td> <td>967 000</td> <td>778 000</td> <td>742 000</td> <td>592 700</td> <td>607 456</td> <td>8 939 252</td> </tr> <tr> <td>- ADT</td> <td>328</td> <td>346</td> <td>394</td> <td>427</td> <td>457</td> <td>551</td> <td>566</td> <td>546</td> <td>459</td> <td>425</td> <td>351</td> <td>358</td> <td>435</td> </tr> <tr> <td>- Snitt inntekt pr passering</td> <td>52</td> <td>53</td> <td>55</td> <td>56</td> <td>56</td> <td>59</td> <td>59</td> <td>57</td> <td>57</td> <td>56</td> <td>56</td> <td>55</td> <td>56</td> </tr> <tr> <td colspan="14">Krinsvatn</td> </tr> <tr> <td>- Antall passenger</td> <td>30 089</td> <td>29 005</td> <td>34 774</td> <td>35 849</td> <td>49 242</td> <td>45 679</td> <td>52 263</td> <td>50 733</td> <td>43 576</td> <td>41 215</td> <td>33 819</td> <td>32 643</td> <td>478 887</td> </tr> <tr> <td>- Endring fra 2012</td> <td></td> <td></td> <td></td> <td></td> <td>30,7%</td> <td>-9,6%</td> <td>24,4%</td> <td>-0,5%</td> <td>3,1%</td> <td>0,2%</td> <td>-3,1%</td> <td>0,0%</td> <td></td> </tr> <tr> <td>- ukjent kjøreretning (ingen inntekt)</td> <td>1 334</td> <td>1 314</td> <td>1 410</td> <td>1 393</td> <td>1 379</td> <td>1 411</td> <td>1 191</td> <td>1 338</td> <td>1 159</td> <td>962</td> <td>1 274</td> <td>1 565</td> <td></td> </tr> <tr> <td>- kjøreretning > 3,5 tonn</td> <td>2 760</td> <td>2 339</td> <td>2 938</td> <td>3 096</td> <td>3 996</td> <td>3 211</td> <td>3 423</td> <td>3 967</td> <td>3 565</td> <td>3 830</td> <td>3 104</td> <td>2 856</td> <td></td> </tr> <tr> <td>- kjøreretning < 3,5 tonn</td> <td>25 995</td> <td>25 332</td> <td>30 826</td> <td>31 580</td> <td>44 268</td> <td>41 057</td> <td>47 649</td> <td>45 830</td> <td>38 852</td> <td>36 803</td> <td>29 441</td> <td>28 821</td> <td></td> </tr> <tr> <td>- Inntekt</td> <td>1 940 829</td> <td>1 831 512</td> <td>2 177 708</td> <td>2 315 482</td> <td>3 165 728</td> <td>2 897 031</td> <td>3 355 112</td> <td>3 255 454</td> <td>2 827 052</td> <td>2 686 164</td> <td>2 179 229</td> <td>2 025 777</td> <td>30 657 075</td> </tr> <tr> <td>- ADT</td> <td>971</td> <td>1 036</td> <td>1 122</td> <td>1 136</td> <td>1 568</td> <td>1 523</td> <td>1 686</td> <td>1 637</td> <td>1 453</td> <td>1 330</td> <td>1 127</td> <td>1 053</td> <td>1 312</td> </tr> <tr> <td>- Snitt inntekt pr passering</td> <td>65</td> <td>63</td> <td>63</td> <td>65</td> <td>64</td> <td>63</td> <td>64</td> <td>64</td> <td>65</td> <td>65</td> <td>64</td> <td>62</td> <td>64</td> </tr> <tr> <td colspan="14">Totalt</td> </tr> <tr> <td>- Antall passenger</td> <td>84 395</td> <td>79 527</td> <td>96 773</td> <td>98 017</td> <td>129 418</td> <td>127 474</td> <td>136 982</td> <td>137 497</td> <td>116 037</td> <td>112 348</td> <td>88 029</td> <td>89 952</td> <td>1 295 540</td> </tr> <tr> <td>- Endring fra 2012</td> <td>0,6%</td> <td>-5,2%</td> <td>-2,6%</td> <td>-5,1%</td> <td>16,1%</td> <td>-4,1%</td> <td>0,6%</td> <td>4,3%</td> <td>-1,1%</td> <td>-10,5%</td> <td>-0,6%</td> <td>-2,3%</td> <td></td> </tr> <tr> <td>- Inntekt</td> <td>5 059 829</td> <td>4 806 512</td> <td>5 889 708</td> <td>6 010 482</td> <td>8 162 728</td> <td>8 019 031</td> <td>8 756 112</td> <td>8 720 454</td> <td>7 300 052</td> <td>7 073 164</td> <td>5 484 134</td> <td>5 446 038</td> <td>80 728 241</td> </tr> </tbody> </table>	2013	Jan	Feb	Mar	Apr	Mai	Jun	Jul	Aug	Sep	Ok	Nov	Des	SUM	Flakk-Rorvik														- Antall passenger	44 144	40 848	49 774	49 349	66 017	65 267	66 374	69 828	58 701	57 946	43 676	46 116	658 040	- Endring fra 2012	0,3%	-5,4%	-3,4%	-5,8%	12,3%	0,1%	0,0%	3,9%	8,9%	-3,9%	-14,6%	-3,1%		- Inntekt	2 586 000	2 462 000	3 036 000	2 976 000	4 205 000	4 145 000	4 360 000	4 498 000	3 695 000	3 645 000	2 712 100	2 812 000	41 131 914	- ADT	1 424	1 459	1 606	1 645	2 130	2 176	2 141	2 253	1 957	1 869	1 456	1 488	1 803	- Snitt inntekt pr passering	59	60	61	60	64	64	66	64	63	63	62	61	63	Brekstad-Vaiset														- Antall passenger	10 162	9 674	12 225	12 819	14 159	16 528	17 545	16 936	13 760	13 187	10 525	11 093	158 613	- Endring fra 2012	1,7%	-4,8%	-0,9%	-2,0%	-11,7%	-3,9%	-9,4%	7,1%	-1,7%	-4,1%	-14,6%	-3,1%		- Inntekt	533 000	513 000	676 000	720 000	792 000	977 000	1 041 000	967 000	778 000	742 000	592 700	607 456	8 939 252	- ADT	328	346	394	427	457	551	566	546	459	425	351	358	435	- Snitt inntekt pr passering	52	53	55	56	56	59	59	57	57	56	56	55	56	Krinsvatn														- Antall passenger	30 089	29 005	34 774	35 849	49 242	45 679	52 263	50 733	43 576	41 215	33 819	32 643	478 887	- Endring fra 2012					30,7%	-9,6%	24,4%	-0,5%	3,1%	0,2%	-3,1%	0,0%		- ukjent kjøreretning (ingen inntekt)	1 334	1 314	1 410	1 393	1 379	1 411	1 191	1 338	1 159	962	1 274	1 565		- kjøreretning > 3,5 tonn	2 760	2 339	2 938	3 096	3 996	3 211	3 423	3 967	3 565	3 830	3 104	2 856		- kjøreretning < 3,5 tonn	25 995	25 332	30 826	31 580	44 268	41 057	47 649	45 830	38 852	36 803	29 441	28 821		- Inntekt	1 940 829	1 831 512	2 177 708	2 315 482	3 165 728	2 897 031	3 355 112	3 255 454	2 827 052	2 686 164	2 179 229	2 025 777	30 657 075	- ADT	971	1 036	1 122	1 136	1 568	1 523	1 686	1 637	1 453	1 330	1 127	1 053	1 312	- Snitt inntekt pr passering	65	63	63	65	64	63	64	64	65	65	64	62	64	Totalt														- Antall passenger	84 395	79 527	96 773	98 017	129 418	127 474	136 982	137 497	116 037	112 348	88 029	89 952	1 295 540	- Endring fra 2012	0,6%	-5,2%	-2,6%	-5,1%	16,1%	-4,1%	0,6%	4,3%	-1,1%	-10,5%	-0,6%	-2,3%		- Inntekt	5 059 829	4 806 512	5 889 708	6 010 482	8 162 728	8 019 031	8 756 112	8 720 454	7 300 052	7 073 164	5 484 134	5 446 038	80 728 241	<p>Enstemmig vedtak: Styret tar framlagt status av Trafikktall og Bompenginntekter for 2013 til etterretning.</p>																																																																																																																														
2013	Jan	Feb	Mar	Apr	Mai	Jun	Jul	Aug	Sep	Ok	Nov	Des	SUM																																																																																																																																																																																																																																																																																																																																																																																																																																																																																															
Flakk-Rorvik																																																																																																																																																																																																																																																																																																																																																																																																																																																																																																												
- Antall passenger	44 144	40 848	49 774	49 349	66 017	65 267	66 374	69 828	58 701	57 946	43 676	46 116	658 040																																																																																																																																																																																																																																																																																																																																																																																																																																																																																															
- Endring fra 2012	0,3%	-5,4%	-3,4%	-5,8%	12,3%	0,1%	0,0%	3,9%	8,9%	-3,9%	-14,6%	-3,1%																																																																																																																																																																																																																																																																																																																																																																																																																																																																																																
- Inntekt	2 586 000	2 462 000	3 036 000	2 976 000	4 205 000	4 145 000	4 360 000	4 498 000	3 695 000	3 645 000	2 712 100	2 812 000	41 131 914																																																																																																																																																																																																																																																																																																																																																																																																																																																																																															
- ADT	1 424	1 459	1 606	1 645	2 130	2 176	2 141	2 253	1 957	1 869	1 456	1 488	1 803																																																																																																																																																																																																																																																																																																																																																																																																																																																																																															
- Snitt inntekt pr passering	59	60	61	60	64	64	66	64	63	63	62	61	63																																																																																																																																																																																																																																																																																																																																																																																																																																																																																															
Brekstad-Vaiset																																																																																																																																																																																																																																																																																																																																																																																																																																																																																																												
- Antall passenger	10 162	9 674	12 225	12 819	14 159	16 528	17 545	16 936	13 760	13 187	10 525	11 093	158 613																																																																																																																																																																																																																																																																																																																																																																																																																																																																																															
- Endring fra 2012	1,7%	-4,8%	-0,9%	-2,0%	-11,7%	-3,9%	-9,4%	7,1%	-1,7%	-4,1%	-14,6%	-3,1%																																																																																																																																																																																																																																																																																																																																																																																																																																																																																																
- Inntekt	533 000	513 000	676 000	720 000	792 000	977 000	1 041 000	967 000	778 000	742 000	592 700	607 456	8 939 252																																																																																																																																																																																																																																																																																																																																																																																																																																																																																															
- ADT	328	346	394	427	457	551	566	546	459	425	351	358	435																																																																																																																																																																																																																																																																																																																																																																																																																																																																																															
- Snitt inntekt pr passering	52	53	55	56	56	59	59	57	57	56	56	55	56																																																																																																																																																																																																																																																																																																																																																																																																																																																																																															
Krinsvatn																																																																																																																																																																																																																																																																																																																																																																																																																																																																																																												
- Antall passenger	30 089	29 005	34 774	35 849	49 242	45 679	52 263	50 733	43 576	41 215	33 819	32 643	478 887																																																																																																																																																																																																																																																																																																																																																																																																																																																																																															
- Endring fra 2012					30,7%	-9,6%	24,4%	-0,5%	3,1%	0,2%	-3,1%	0,0%																																																																																																																																																																																																																																																																																																																																																																																																																																																																																																
- ukjent kjøreretning (ingen inntekt)	1 334	1 314	1 410	1 393	1 379	1 411	1 191	1 338	1 159	962	1 274	1 565																																																																																																																																																																																																																																																																																																																																																																																																																																																																																																
- kjøreretning > 3,5 tonn	2 760	2 339	2 938	3 096	3 996	3 211	3 423	3 967	3 565	3 830	3 104	2 856																																																																																																																																																																																																																																																																																																																																																																																																																																																																																																
- kjøreretning < 3,5 tonn	25 995	25 332	30 826	31 580	44 268	41 057	47 649	45 830	38 852	36 803	29 441	28 821																																																																																																																																																																																																																																																																																																																																																																																																																																																																																																
- Inntekt	1 940 829	1 831 512	2 177 708	2 315 482	3 165 728	2 897 031	3 355 112	3 255 454	2 827 052	2 686 164	2 179 229	2 025 777	30 657 075																																																																																																																																																																																																																																																																																																																																																																																																																																																																																															
- ADT	971	1 036	1 122	1 136	1 568	1 523	1 686	1 637	1 453	1 330	1 127	1 053	1 312																																																																																																																																																																																																																																																																																																																																																																																																																																																																																															
- Snitt inntekt pr passering	65	63	63	65	64	63	64	64	65	65	64	62	64																																																																																																																																																																																																																																																																																																																																																																																																																																																																																															
Totalt																																																																																																																																																																																																																																																																																																																																																																																																																																																																																																												
- Antall passenger	84 395	79 527	96 773	98 017	129 418	127 474	136 982	137 497	116 037	112 348	88 029	89 952	1 295 540																																																																																																																																																																																																																																																																																																																																																																																																																																																																																															
- Endring fra 2012	0,6%	-5,2%	-2,6%	-5,1%	16,1%	-4,1%	0,6%	4,3%	-1,1%	-10,5%	-0,6%	-2,3%																																																																																																																																																																																																																																																																																																																																																																																																																																																																																																
- Inntekt	5 059 829	4 806 512	5 889 708	6 010 482	8 162 728	8 019 031	8 756 112	8 720 454	7 300 052	7 073 164	5 484 134	5 446 038	80 728 241																																																																																																																																																																																																																																																																																																																																																																																																																																																																																															
<p>Sak 05/2014 Status trafikktall og bompenginntekter januar 2014.</p>	<p>Daglig leder la fram trafikktall og inntekter med prognose 2014.</p> <table border="1"> <thead> <tr> <th>2014</th> <th>Jan</th> <th>Feb</th> <th>Mar</th> <th>Apr</th> <th>Mai</th> <th>Jun</th> <th>Jul</th> <th>Aug</th> <th>Sep</th> <th>Ok</th> <th>Nov</th> <th>Des</th> <th>SUM</th> </tr> </thead> <tbody> <tr> <td colspan="14">Flakk-Rorvik</td> </tr> <tr> <td>- Antall passenger</td> <td>44 931</td> <td>41 921</td> <td>49 322</td> <td>49 023</td> <td>66 721</td> <td>65 951</td> <td>67 051</td> <td>70 956</td> <td>59 347</td> <td>59 593</td> <td>44 150</td> <td>46 623</td> <td>665 580</td> </tr> <tr> <td>- Endring fra 2013</td> <td>1,0%</td> <td>-7,1%</td> <td>1,1%</td> <td>-0,5%</td> <td>1,1%</td> <td>1,1%</td> <td>1,1%</td> <td>1,1%</td> <td>1,1%</td> <td>1,1%</td> <td>1,1%</td> <td>1,1%</td> <td></td> </tr> <tr> <td>- Inntekt</td> <td>2 736 684</td> <td>2 488 000</td> <td>3 069 300</td> <td>3 007 720</td> <td>4 257 220</td> <td>4 180 300</td> <td>4 407 900</td> <td>4 547 476</td> <td>3 735 640</td> <td>3 685 000</td> <td>2 741 942</td> <td>2 843 740</td> <td>41 705 000</td> </tr> <tr> <td>- Endring fra 2013</td> <td>5,0%</td> <td>-1,9%</td> <td>1,1%</td> <td>-1,9%</td> <td>1,1%</td> <td>1,1%</td> <td>1,1%</td> <td>1,1%</td> <td>1,1%</td> <td>1,1%</td> <td>1,1%</td> <td>1,1%</td> <td></td> </tr> <tr> <td>- ADT</td> <td>1 449</td> <td>1 472</td> <td>1 623</td> <td>1 663</td> <td>2 153</td> <td>2 190</td> <td>2 160</td> <td>2 277</td> <td>1 978</td> <td>1 890</td> <td>1 472</td> <td>1 501</td> <td>62,86</td> </tr> <tr> <td>- Snitt inntekt pr passering</td> <td>60,89</td> <td></td> <td></td> <td></td> <td></td> <td></td> <td></td> <td></td> <td></td> <td></td> <td></td> <td></td> <td></td> </tr> <tr> <td colspan="14">Brekstad-Vaiset</td> </tr> <tr> <td>- Antall passenger</td> <td>10 612</td> <td>9 780</td> <td>12 359</td> <td>12 960</td> <td>14 315</td> <td>16 710</td> <td>17 736</td> <td>17 059</td> <td>13 911</td> <td>13 322</td> <td>10 641</td> <td>11 215</td> <td>160 896</td> </tr> <tr> <td>- Endring fra 2013</td> <td>4,8%</td> <td>-1,9%</td> <td>1,1%</td> <td>1,1%</td> <td>1,1%</td> <td>1,1%</td> <td>1,1%</td> <td>1,1%</td> <td>1,1%</td> <td>1,1%</td> <td>1,1%</td> <td>1,1%</td> <td></td> </tr> <tr> <td>- Inntekt</td> <td>560 469</td> <td>510 643</td> <td>693 436</td> <td>727 020</td> <td>800 712</td> <td>967 747</td> <td>1 052 451</td> <td>977 637</td> <td>786 508</td> <td>750 192</td> <td>589 316</td> <td>614 130</td> <td>9 059 189</td> </tr> <tr> <td>- Endring fra 2013</td> <td>5,4%</td> <td>-1,9%</td> <td>1,1%</td> <td>1,1%</td> <td>1,1%</td> <td>1,1%</td> <td>1,1%</td> <td>1,1%</td> <td>1,1%</td> <td>1,1%</td> <td>1,1%</td> <td>1,1%</td> <td></td> </tr> <tr> <td>- ADT</td> <td>362</td> <td>369</td> <td>396</td> <td>422</td> <td>462</td> <td>591</td> <td>572</td> <td>565</td> <td>464</td> <td>430</td> <td>362</td> <td>362</td> <td>440</td> </tr> <tr> <td>- Snitt inntekt pr passering</td> <td>52,81</td> <td></td> <td></td> <td></td> <td></td> <td></td> <td></td> <td></td> <td></td> <td></td> <td></td> <td></td> <td>56,37</td> </tr> <tr> <td colspan="14">Krinsvatn</td> </tr> <tr> <td>- Antall passenger</td> <td>31 435</td> <td>29 324</td> <td>35 157</td> <td>35 243</td> <td>49 284</td> <td>46 181</td> <td>52 639</td> <td>51 291</td> <td>44 055</td> <td>41 668</td> <td>34 191</td> <td>33 000</td> <td>485 170</td> </tr> <tr> <td>- Endring fra 2013</td> <td>4,5%</td> <td>-1,1%</td> <td>1,1%</td> <td>1,1%</td> <td>1,1%</td> <td>1,1%</td> <td>1,1%</td> <td>1,1%</td> <td>1,1%</td> <td>1,1%</td> <td>1,1%</td> <td>1,1%</td> <td></td> </tr> <tr> <td>- ukjent kjøreretning (ingen inntekt)</td> <td>1 993</td> <td></td> <td></td> <td></td> <td></td> <td></td> <td></td> <td></td> <td></td> <td></td> <td></td> <td></td> <td></td> </tr> <tr> <td>- kjøreretning > 3,5 tonn</td> <td>2 692</td> <td></td> <td></td> <td></td> <td></td> <td></td> <td></td> <td></td> <td></td> <td></td> <td></td> <td></td> <td></td> </tr> <tr> <td>- kjøreretning < 3,5 tonn</td> <td>21 973</td> <td></td> <td></td> <td></td> <td></td> <td></td> <td></td> <td></td> <td></td> <td></td> <td></td> <td></td> <td></td> </tr> <tr> <td>- Inntekt</td> <td>1 851 650</td> <td>2 201 993</td> <td>2 340 832</td> <td>2 300 591</td> <td>2 808 899</td> <td>2 392 018</td> <td>2 291 263</td> <td>2 898 149</td> <td>2 219 712</td> <td>2 203 201</td> <td>2 048 091</td> <td>2 048 091</td> <td>30 617 385</td> </tr> <tr> <td>- Endring fra 2013</td> <td>-17,6%</td> <td>1,1%</td> <td>1,1%</td> <td>1,1%</td> <td>1,1%</td> <td>1,1%</td> <td>1,1%</td> <td>1,1%</td> <td>1,1%</td> <td>1,1%</td> <td>1,1%</td> <td>1,1%</td> <td></td> </tr> <tr> <td>- ADT</td> <td>1 014</td> <td>1 047</td> <td>1 134</td> <td>1 208</td> <td>1 608</td> <td>1 539</td> <td>1 702</td> <td>1 689</td> <td>1 464</td> <td>1 344</td> <td>1 140</td> <td>1 092</td> <td>1 329</td> </tr> <tr> <td>- Snitt inntekt pr passering</td> <td>59,89</td> <td></td> <td></td> <td></td> <td></td> <td></td> <td></td> <td></td> <td></td> <td></td> <td></td> <td></td> <td>63,74</td> </tr> <tr> <td colspan="14">Totalt</td> </tr> <tr> <td>- Antall passenger</td> <td>86 978</td> <td>80 422</td> <td>97 838</td> <td>99 085</td> <td>130 842</td> <td>128 876</td> <td>137 680</td> <td>139 209</td> <td>117 313</td> <td>113 582</td> <td>88 689</td> <td>90 840</td> <td>1 311 446</td> </tr> <tr> <td>- Endring fra 2013</td> <td>2,6%</td> <td>-4,1%</td> <td>-1,6%</td> <td>-4,0%</td> <td>-2,7%</td> <td>-3,0%</td> <td>-3,0%</td> <td>-3,0%</td> <td>-3,4%</td> <td>-4,4%</td> <td>-4,4%</td> <td>-4,4%</td> <td></td> </tr> <tr> <td>- Inntekt</td> <td>4 886 413</td> <td>4 486 303</td> <td>5 854 499</td> <td>6 076 987</td> <td>8 265 218</td> <td>8 107 240</td> <td>8 852 429</td> <td>8 816 378</td> <td>7 380 392</td> <td>7 150 669</td> <td>5 344 459</td> <td>5 505 947</td> <td>81 396 177</td> </tr> <tr> <td>- Endring fra 2013</td> <td>2,6%</td> <td>-1,9%</td> <td>1,1%</td> <td>1,1%</td> <td>1,1%</td> <td>1,1%</td> <td>1,1%</td> <td>1,1%</td> <td>1,1%</td> <td>1,1%</td> <td>1,1%</td> <td>1,1%</td> <td></td> </tr> <tr> <td>- ADT</td> <td>362</td> <td>369</td> <td>396</td> <td>422</td> <td>462</td> <td>591</td> <td>572</td> <td>565</td> <td>464</td> <td>430</td> <td>362</td> <td>362</td> <td>440</td> </tr> <tr> <td>- Snitt inntekt pr passering</td> <td>56,28</td> <td></td> <td></td> <td></td> <td></td> <td></td> <td></td> <td></td> <td></td> <td></td> <td></td> <td></td> <td>62,87</td> </tr> <tr> <td>Sum inntekt</td> <td></td> <td></td> <td></td> <td></td> <td></td> <td></td> <td></td> <td>81 396 177</td> <td></td> <td></td> <td></td> <td></td> <td></td> </tr> <tr> <td>Forsatt i Prop</td> <td></td> <td></td> <td></td> <td></td> <td></td> <td></td> <td></td> <td>86 657 500</td> <td></td> <td></td> <td></td> <td></td> <td></td> </tr> <tr> <td>For lav rekkevidde</td> <td></td> <td></td> <td></td> <td></td> <td></td> <td></td> <td></td> <td>-15 261 320</td> <td></td> <td></td> <td></td> <td></td> <td></td> </tr> </tbody> </table>	2014	Jan	Feb	Mar	Apr	Mai	Jun	Jul	Aug	Sep	Ok	Nov	Des	SUM	Flakk-Rorvik														- Antall passenger	44 931	41 921	49 322	49 023	66 721	65 951	67 051	70 956	59 347	59 593	44 150	46 623	665 580	- Endring fra 2013	1,0%	-7,1%	1,1%	-0,5%	1,1%	1,1%	1,1%	1,1%	1,1%	1,1%	1,1%	1,1%		- Inntekt	2 736 684	2 488 000	3 069 300	3 007 720	4 257 220	4 180 300	4 407 900	4 547 476	3 735 640	3 685 000	2 741 942	2 843 740	41 705 000	- Endring fra 2013	5,0%	-1,9%	1,1%	-1,9%	1,1%	1,1%	1,1%	1,1%	1,1%	1,1%	1,1%	1,1%		- ADT	1 449	1 472	1 623	1 663	2 153	2 190	2 160	2 277	1 978	1 890	1 472	1 501	62,86	- Snitt inntekt pr passering	60,89													Brekstad-Vaiset														- Antall passenger	10 612	9 780	12 359	12 960	14 315	16 710	17 736	17 059	13 911	13 322	10 641	11 215	160 896	- Endring fra 2013	4,8%	-1,9%	1,1%	1,1%	1,1%	1,1%	1,1%	1,1%	1,1%	1,1%	1,1%	1,1%		- Inntekt	560 469	510 643	693 436	727 020	800 712	967 747	1 052 451	977 637	786 508	750 192	589 316	614 130	9 059 189	- Endring fra 2013	5,4%	-1,9%	1,1%	1,1%	1,1%	1,1%	1,1%	1,1%	1,1%	1,1%	1,1%	1,1%		- ADT	362	369	396	422	462	591	572	565	464	430	362	362	440	- Snitt inntekt pr passering	52,81												56,37	Krinsvatn														- Antall passenger	31 435	29 324	35 157	35 243	49 284	46 181	52 639	51 291	44 055	41 668	34 191	33 000	485 170	- Endring fra 2013	4,5%	-1,1%	1,1%	1,1%	1,1%	1,1%	1,1%	1,1%	1,1%	1,1%	1,1%	1,1%		- ukjent kjøreretning (ingen inntekt)	1 993													- kjøreretning > 3,5 tonn	2 692													- kjøreretning < 3,5 tonn	21 973													- Inntekt	1 851 650	2 201 993	2 340 832	2 300 591	2 808 899	2 392 018	2 291 263	2 898 149	2 219 712	2 203 201	2 048 091	2 048 091	30 617 385	- Endring fra 2013	-17,6%	1,1%	1,1%	1,1%	1,1%	1,1%	1,1%	1,1%	1,1%	1,1%	1,1%	1,1%		- ADT	1 014	1 047	1 134	1 208	1 608	1 539	1 702	1 689	1 464	1 344	1 140	1 092	1 329	- Snitt inntekt pr passering	59,89												63,74	Totalt														- Antall passenger	86 978	80 422	97 838	99 085	130 842	128 876	137 680	139 209	117 313	113 582	88 689	90 840	1 311 446	- Endring fra 2013	2,6%	-4,1%	-1,6%	-4,0%	-2,7%	-3,0%	-3,0%	-3,0%	-3,4%	-4,4%	-4,4%	-4,4%		- Inntekt	4 886 413	4 486 303	5 854 499	6 076 987	8 265 218	8 107 240	8 852 429	8 816 378	7 380 392	7 150 669	5 344 459	5 505 947	81 396 177	- Endring fra 2013	2,6%	-1,9%	1,1%	1,1%	1,1%	1,1%	1,1%	1,1%	1,1%	1,1%	1,1%	1,1%		- ADT	362	369	396	422	462	591	572	565	464	430	362	362	440	- Snitt inntekt pr passering	56,28												62,87	Sum inntekt								81 396 177						Forsatt i Prop								86 657 500						For lav rekkevidde								-15 261 320						<p>Enstemmig vedtak: Styret tar framlagt Trafikktall og prognose Bompenginntekter for 2014 til etterretning.</p>
2014	Jan	Feb	Mar	Apr	Mai	Jun	Jul	Aug	Sep	Ok	Nov	Des	SUM																																																																																																																																																																																																																																																																																																																																																																																																																																																																																															
Flakk-Rorvik																																																																																																																																																																																																																																																																																																																																																																																																																																																																																																												
- Antall passenger	44 931	41 921	49 322	49 023	66 721	65 951	67 051	70 956	59 347	59 593	44 150	46 623	665 580																																																																																																																																																																																																																																																																																																																																																																																																																																																																																															
- Endring fra 2013	1,0%	-7,1%	1,1%	-0,5%	1,1%	1,1%	1,1%	1,1%	1,1%	1,1%	1,1%	1,1%																																																																																																																																																																																																																																																																																																																																																																																																																																																																																																
- Inntekt	2 736 684	2 488 000	3 069 300	3 007 720	4 257 220	4 180 300	4 407 900	4 547 476	3 735 640	3 685 000	2 741 942	2 843 740	41 705 000																																																																																																																																																																																																																																																																																																																																																																																																																																																																																															
- Endring fra 2013	5,0%	-1,9%	1,1%	-1,9%	1,1%	1,1%	1,1%	1,1%	1,1%	1,1%	1,1%	1,1%																																																																																																																																																																																																																																																																																																																																																																																																																																																																																																
- ADT	1 449	1 472	1 623	1 663	2 153	2 190	2 160	2 277	1 978	1 890	1 472	1 501	62,86																																																																																																																																																																																																																																																																																																																																																																																																																																																																																															
- Snitt inntekt pr passering	60,89																																																																																																																																																																																																																																																																																																																																																																																																																																																																																																											
Brekstad-Vaiset																																																																																																																																																																																																																																																																																																																																																																																																																																																																																																												
- Antall passenger	10 612	9 780	12 359	12 960	14 315	16 710	17 736	17 059	13 911	13 322	10 641	11 215	160 896																																																																																																																																																																																																																																																																																																																																																																																																																																																																																															
- Endring fra 2013	4,8%	-1,9%	1,1%	1,1%	1,1%	1,1%	1,1%	1,1%	1,1%	1,1%	1,1%	1,1%																																																																																																																																																																																																																																																																																																																																																																																																																																																																																																
- Inntekt	560 469	510 643	693 436	727 020	800 712	967 747	1 052 451	977 637	786 508	750 192	589 316	614 130	9 059 189																																																																																																																																																																																																																																																																																																																																																																																																																																																																																															
- Endring fra 2013	5,4%	-1,9%	1,1%	1,1%	1,1%	1,1%	1,1%	1,1%	1,1%	1,1%	1,1%	1,1%																																																																																																																																																																																																																																																																																																																																																																																																																																																																																																
- ADT	362	369	396	422	462	591	572	565	464	430	362	362	440																																																																																																																																																																																																																																																																																																																																																																																																																																																																																															
- Snitt inntekt pr passering	52,81												56,37																																																																																																																																																																																																																																																																																																																																																																																																																																																																																															
Krinsvatn																																																																																																																																																																																																																																																																																																																																																																																																																																																																																																												
- Antall passenger	31 435	29 324	35 157	35 243	49 284	46 181	52 639	51 291	44 055	41 668	34 191	33 000	485 170																																																																																																																																																																																																																																																																																																																																																																																																																																																																																															
- Endring fra 2013	4,5%	-1,1%	1,1%	1,1%	1,1%	1,1%	1,1%	1,1%	1,1%	1,1%	1,1%	1,1%																																																																																																																																																																																																																																																																																																																																																																																																																																																																																																
- ukjent kjøreretning (ingen inntekt)	1 993																																																																																																																																																																																																																																																																																																																																																																																																																																																																																																											
- kjøreretning > 3,5 tonn	2 692																																																																																																																																																																																																																																																																																																																																																																																																																																																																																																											
- kjøreretning < 3,5 tonn	21 973																																																																																																																																																																																																																																																																																																																																																																																																																																																																																																											
- Inntekt	1 851 650	2 201 993	2 340 832	2 300 591	2 808 899	2 392 018	2 291 263	2 898 149	2 219 712	2 203 201	2 048 091	2 048 091	30 617 385																																																																																																																																																																																																																																																																																																																																																																																																																																																																																															
- Endring fra 2013	-17,6%	1,1%	1,1%	1,1%	1,1%	1,1%	1,1%	1,1%	1,1%	1,1%	1,1%	1,1%																																																																																																																																																																																																																																																																																																																																																																																																																																																																																																
- ADT	1 014	1 047	1 134	1 208	1 608	1 539	1 702	1 689	1 464	1 344	1 140	1 092	1 329																																																																																																																																																																																																																																																																																																																																																																																																																																																																																															
- Snitt inntekt pr passering	59,89												63,74																																																																																																																																																																																																																																																																																																																																																																																																																																																																																															
Totalt																																																																																																																																																																																																																																																																																																																																																																																																																																																																																																												
- Antall passenger	86 978	80 422	97 838	99 085	130 842	128 876	137 680	139 209	117 313	113 582	88 689	90 840	1 311 446																																																																																																																																																																																																																																																																																																																																																																																																																																																																																															
- Endring fra 2013	2,6%	-4,1%	-1,6%	-4,0%	-2,7%	-3,0%	-3,0%	-3,0%	-3,4%	-4,4%	-4,4%	-4,4%																																																																																																																																																																																																																																																																																																																																																																																																																																																																																																
- Inntekt	4 886 413	4 486 303	5 854 499	6 076 987	8 265 218	8 107 240	8 852 429	8 816 378	7 380 392	7 150 669	5 344 459	5 505 947	81 396 177																																																																																																																																																																																																																																																																																																																																																																																																																																																																																															
- Endring fra 2013	2,6%	-1,9%	1,1%	1,1%	1,1%	1,1%	1,1%	1,1%	1,1%	1,1%	1,1%	1,1%																																																																																																																																																																																																																																																																																																																																																																																																																																																																																																
- ADT	362	369	396	422	462	591	572	565	464	430	362	362	440																																																																																																																																																																																																																																																																																																																																																																																																																																																																																															
- Snitt inntekt pr passering	56,28												62,87																																																																																																																																																																																																																																																																																																																																																																																																																																																																																															
Sum inntekt								81 396 177																																																																																																																																																																																																																																																																																																																																																																																																																																																																																																				
Forsatt i Prop								86 657 500																																																																																																																																																																																																																																																																																																																																																																																																																																																																																																				
For lav rekkevidde								-15 261 320																																																																																																																																																																																																																																																																																																																																																																																																																																																																																																				
<p>Sak 06/2014 Årsberetning/regnskap 2013</p>	<ol style="list-style-type: none"> 1. Styret vedtar framlagt Årsberetning med Regnskap og noter for regnskapsåret 2013 2. Styret anbefaler generalforsamlinga å godkjenne Årsberetning med regnskap som avgitt. 3. Styret anbefaler generalforsamlinga at overskuddet på kr. 1.021.214,- avsettes til fri egenkapital i selskapet. 	<p>Innstillinga enstemmig vedtatt</p>																																																																																																																																																																																																																																																																																																																																																																																																																																																																																																										
<p>Sak 07/2014 Styrets Årsmelding 2013</p>	<p>Forslag til styrets årsmelding 2013 godkjennes.</p>	<p>Innstillinga enstemmig vedtatt.</p> <p>Forts side 5</p>																																																																																																																																																																																																																																																																																																																																																																																																																																																																																																										

<p>Sak 08/2014 Justering Møteplan 2014.</p>	<p>Ny revidert møteplan foreslås slik: On. 26.02.2014, kl 1700 Styremøte nr. 1 On. 21.05.2014, kl 1700 Styremøte nr. 2 On. 21.05.2014, kl 1800 Generalforsamling (Kake til Vibeke?) On. 24.09.2014, kl 1700 Styremøte nr. 3 On. 03.12.2014, kl 1700 Styremøte nr. 4</p>	<p>Enstemmig vedtak: Revidert møteplan vedtas.</p>
<p>ORIENTERING: v/ daglig leder Knut Sundet</p>	<ul style="list-style-type: none"> - Fylkestingsvedtak pakke 3 - Fylkesråd/Fylkesutvalg vedtak sak del 2 Keiserås - Olsøy og Olsøysvingen. - Forlikssak Krindvatn - Silvia I Hammere Miller - Tingrettsak - Ordinær tingrettsak. - Forlikssak Krinsvatn - Edna Otterstad - Trukket fra Tingretten. - Fordeling trafikk kommunevis på Krinsvatn - Nøkkeltall passeringer kommunevis på Krinsvatn. - Arbeide med Regionalt innkrevingselskap - Vist kortfilm fra vegarbeidet på delstrekningen Keiserås - Kråkmo (16,5 km) 	<p>Orienteringen ble enstemmig tatt til orientering.</p>
<p>Ref. Knut Sundet</p>		